



# Einladung & Ausschreibung Invitation

**OPA – FIS**  
**Continentalcup – Skilanglauf**  
***Continentalcup – Cross Country***

**Seefeld in Tirol / AUT**

**17. – 19. März 2017**





**FIS – Wettkampffunktionäre:**  
*FIS Competition Officials*

**Technischer Delegierter**  
*Technical Delegate*

Magand Guy / FRA

**TD – Assistent**  
*TD – Assistant*

Martin Tauber / AUT

**Wettkampfkomitee:**  
*Race Committee*

**Wettkampfleiter**  
*Chief of Competition*

Josef Tomaschitz / AUT

**Wettkampfssekretärin**  
*Competition Secretary*

Yvonne Kirnbauer

**Streckenchef**  
*Chief of course*

Thomas Unterfrauner

**Chef der Infrastruktur**  
*Chief of Infrastructure*

Peter Schwandl

**Offizielle Zeitnehmung**  
*Official Timekeeping*

Race Time Pro

**Chef der Kampfrichter**  
*Chief of referee*

Michaela Stark

**Veranstalter:**  
*Promoter:*

Internationaler Skiverband, FIS  
*International Ski Federation, FIS*

**Organisator:**  
*Organizer:*

Ski – Club Seefeld  
*Ski – Club Seefeld*

**Anschrift / Rennbüro/ Akkreditierung:**  
*Address / Race Office / Accreditation*

**Öffnungszeiten:**  
*Opening time*

Casino Arena Seefeld  
Mösererstraße 632 a  
6100 Seefeld in Tirol

<b>15.03.2017</b>	08:00 – 18:00 Uhr
<b>16.03.2017</b>	08:00 – 20:00 Uhr
<b>17.03.2017</b>	08:00 – 20:00 Uhr
<b>18.03.2017</b>	08:00 – 20:00 Uhr
<b>19.03.2017</b>	08:00 – 16:00 Uhr

Mobil: +43 (0) 5212 /52789  
E-Mail: info@ski-club-seefeld.com

**Stadion:**  
*Stadium:*

Casino Arena Seefeld  
Mösererstraße 632a, 6100 Seefeld in Tirol





**Teilnahmeberechtigung:** gemäß FIS Reglement 2016 / 2017  
*Competition eligibility* according FIS Rules 2016/ 2017

**Allgemeine Bestimmungen:** Internationale Wettkampfordnung, IWO – OPA COC Reglement  
*General rules* 2017  
*International Ski Competition Rules, ICR – OPA COC Rules 2017*  
Alle AthletenInnen brauchen einen aktiven FIS – Code  
*All athletes must have an active FIS – Code*

**Nennungen:** Nennungen bitte an: [info@ski-club-seefeld.com](mailto:info@ski-club-seefeld.com) senden  
*Entry* Nennschluss ist am **Dienstag, 14.03.2017 um 18:00 Uhr**  
Meldungen sind jeweils 2 Stunden vor den  
Mannschaftsführersitzungen im Wettkampfbüro während der  
Öffnungszeiten zu korrigieren.  
*Entries please send to: [info@ski-club-seefeld.com](mailto:info@ski-club-seefeld.com)*  
*Entry stop is on **Tuesday, 14.03.2017 at 18:00 p.m.***  
*The entries are each 2 hours before the team captains meetings  
in the race office to correct during the opening times*

**Nennungsbestimmungen:** Die Meldungen müssen durch den nationalen Skiverband  
*Entry Rules* mit dem offiziellen FIS – Anmeldeformular erfolgen. Für  
Teilnehmer aus OPA Nationen wird kein Nenngeld erhoben. Für  
Teilnehmer aus anderen Nationen wird ein Nenngeld in Höhe  
von 15.- € pro Wettkampf erhoben.

*The entries must be done by the national Ski Association with  
the official FIS entry formular. For competitors from OPA  
nations there will be no entry fee. For all other competitors  
there will be an entry fee of EURO 15.- € per competition.*

**Unterkunft:**  
*Accommodation*

**Tourismusverband**  
*Tourist board*  
Klosterstraße 43  
6100 Seefeld  
Tel.: +43 (0) 50 88 00  
E-Mail: [petra.neuner@seefeld.com](mailto:petra.neuner@seefeld.com)

Quartiere sind über den Tourismusverband mit beigefügtem  
Formblatt anzumelden!  
Accommodation is to announce with attached formular to the  
Tourist board!

**Zusage über Teilnahme:**  
*Confirmation of entries:* **03.03.2017**





**Programm / Zeitplan**  
Program / Schedule

Dienstag	14.03.2017	18:00 Uhr	Nennungsschluss	
Donnerstag	16.03.2017	14:00-16:00 Uhr 18:00 Uhr	Nennungskontrolle Prolog FT Mannschaftsführersitzung Prolog FT	Basisgebäude Casino Arena Basisgebäude Casino Arena
Freitag	17.03.2017	Ab 07:30 Uhr 07:30-08:55 Uhr 09:00 Uhr 15:00-17:00 Uhr 15:00-16:00 Uhr 18:00 Uhr	Startnummernausgabe Streckenbesichtigung Start „PROLOG“ Offizielles Training EZLL „CT“ Nennungskontrolle Mannschaftsführersitzung EZLL „CT“	WM-Loipe Kurs Blau 5km WM-Loipe Kurs Blau 2,5km & 3,3 km WM Loipe Kurs Blau 2,5km & 3,3 km WM - Loipe Seefeld 5 km Basisgebäude Casino Arena Basisgebäude Casino Arena
Samstag	18.03.2017	ab 07:30 Uhr 07:30-08:55 Uhr 09:00 Uhr 15:00-17:00 Uhr 18:00 Uhr	Startnummernausgabe Streckenbesichtigung Start Einzellauf 5/10 km „CT“ Offizielles Training „FT“ Mannschaftsführersitzung EZLL „FT“	Wettkampfbüro Basisgebäude WM-Loipe Seefeld 5 km WM-Loipe Seefeld 5 km WM-Loipe Seefeld 5 km Basisgebäude Casino Arena
Sonntag	19.03.2017	ab 07:30 Uhr 07:30-08:55 Uhr 09:00 Uhr anschließend	Startnummernausgabe Streckenbesichtigung Start Pursuit 10/15 km „FT“ Siegerehrung	Wettkampfbüro Basisgebäude WM-Loipe Seefeld 5 km WM-Loipe Seefeld 5 km Basisgebäude Casino Arena

Tuesday	14.03.2017	18:00 pm	Entry Stop	
Thursday	16.03.2017	14:00-16:00 pm 18:00 pm	Check of entries Prologue „FT“ Team Captains Meeting Prologue „FT“	Base Building Casino Arena Base Building Casino Arena
Friday	17.03.2017	07:30 am 07:30-08:55 am 09:00 am 15:00-17:00pm 15:00 - 16:00 pm 18:00 pm	Bib distribution Track inspection Start „Prologue“ Official Training „CT“ Check of entries Team Captains Meeting „CT“	Race Office Casino Arena WM Track Blue 2,5 km Seefeld WM Track Blue 3,3 km Seefeld WM Track Blue 5 km Base building Casino Arena Base building Casino Arena
Saturday	18.03.2017	07:30 am 07:30 - 08:55 am 09:00 am 15:00-17:00 pm 18:00 pm	Bib distribution Track inspection Individual start 5/10 km „CT“ Official Training „FT“ Team Captains Meeting „FT“	Race office Casino Arena Track Blue 5 km Seefeld Track Blue 5 km Seefeld Track Blue 5 km Seefeld Base Building Casino Arena
Sunday	19.03.2017	07:30 am 07:30-08:55 am 09:00 am afterwards	Bibs distribution Track inspection Pursuit start 10/15 km „FT“ Prize giving ceremony	Race office Casino Arena Track Blue 5 km Seefeld Track Blue 5 km Seefeld Base Building Casino Arena





**Haftung:**  
*Liability*

Alle Teilnehmer müssen gegen Unfall versichert sein.  
Veranstalter übernimmt keine Haftung für Unfälle bei  
Teilnehmern, Organisatoren, Helfern und Zuschauern.  
*All participants have to be insured against accident. The  
organizer declines any liability for accidents by competitors,  
officials, helpers and spectators.*

**Streckenpläne:**  
*Tracks*

**Strecke**                    **2,5 km**  
**Track**                     **2,5 km**





**Strecke**            **3,3km**  
**Track**              **3,3km**

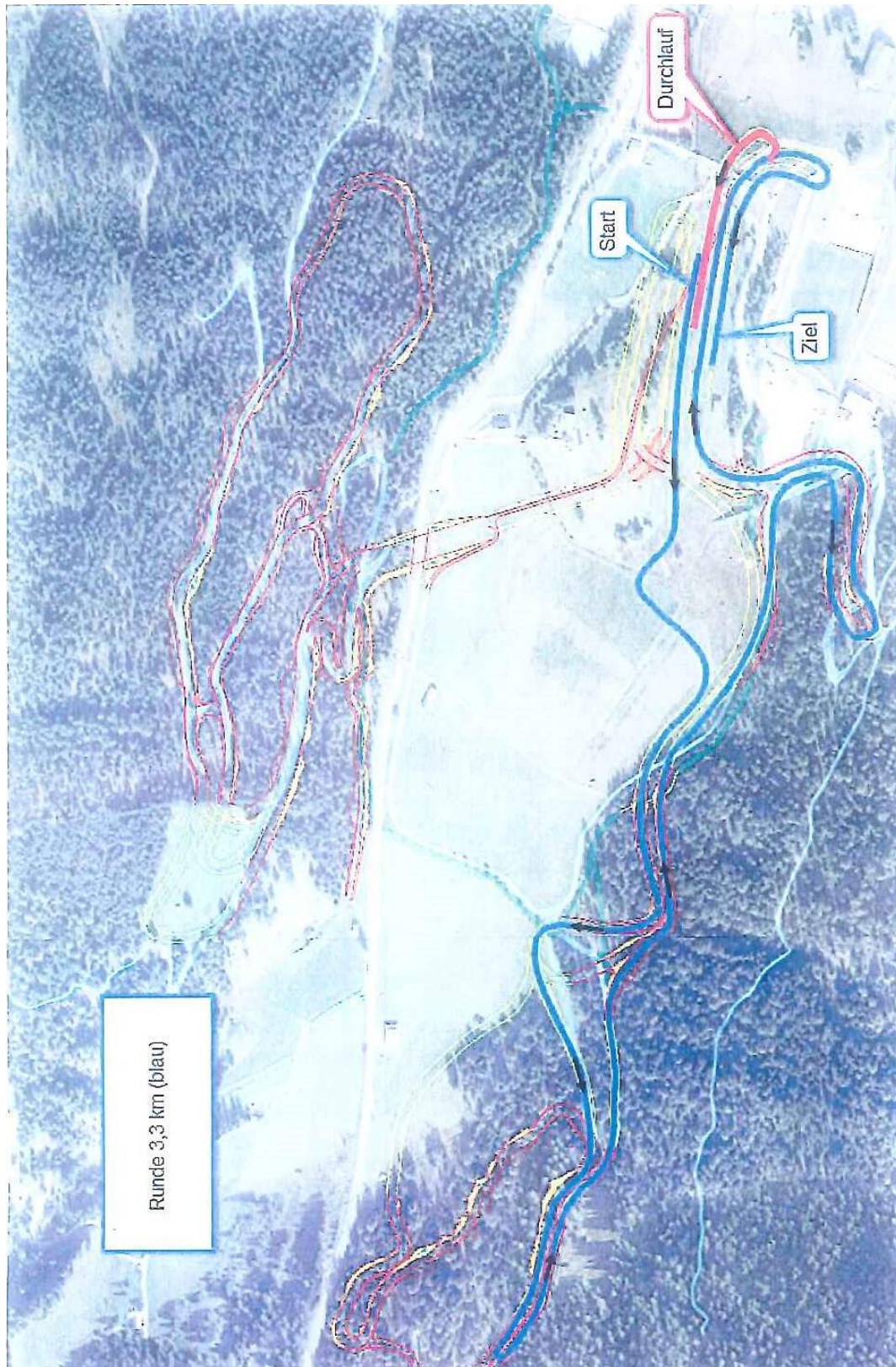



**Strecke**  
**Track**

**5,0 km**  
**5,0 km**

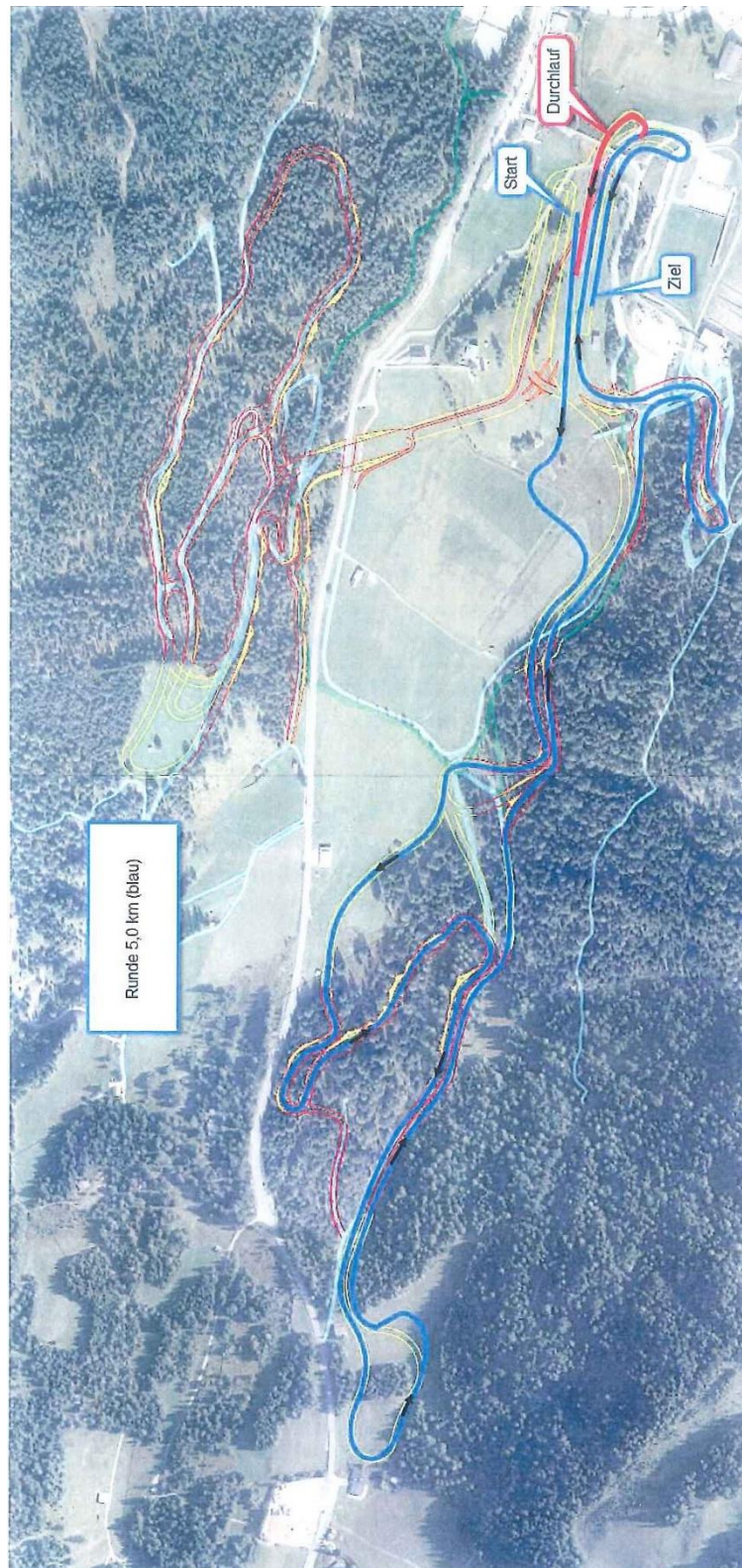



# Anmeldeformular für Nationalteams

## Entry Form of National Teams

**Nationaler Verband:**  
**National Association:**

Anzahl der Offiziellen  
Number of accredited officials

Frauen: \_\_\_\_\_  
Ladies: \_\_\_\_\_

Männer: \_\_\_\_\_  
Men: \_\_\_\_\_

Anzahl der Athleten  
Number of competitors:

Frauen: \_\_\_\_\_  
Ladies: \_\_\_\_\_

Männer: \_\_\_\_\_  
Men: \_\_\_\_\_

Anreisedatum:  
Date of Arrival: \_\_\_\_\_

Abreisedatum:  
Date of Deprture: \_\_\_\_\_

Verantwortliche Person für die Meldung:\*  
Person responsible for entry:\*

\_\_\_\_\_

Datum / Date:

\_\_\_\_\_

Telefon / Phone:

\_\_\_\_\_

Anschrift / Address:

\_\_\_\_\_

Mail:

\_\_\_\_\_

Unterschrif und Stempel:\*  
Signature and Seal:\*

\_\_\_\_\_

\*Muss ausgefüllt werden

\*have to filled out

Tourismusverband / *Tourist board*

Klosterstraße 43

6100 Seefeld

Tel. / phone: +43 (0) 50 88 00

E-Mail: [petra.neuner@seefeld.com](mailto:petra.neuner@seefeld.com)

