

INVITATIONS et PROGRAMMES
Championnats Du Monde et Coupes Du monde FIS de ski de
vitesse
27 Janvier au 3 Février 2022

Co-Organisateurs et contacts

Sporting Ski Club VARS (SCCV)

Office De Tourisme VARS

SEM-SEDEV

Phone : + (33) 680 865 601

e-mail : speedskivars@gmail.com

Informations on web site : www.vars.com

CHAMPIONNATS DU MONDE du 27 au 30 Janvier 2022

27 Janvier

- Accueil et remise des dossards selon protocole Covid-19 en vigueur à date à partir de 14h00 à l'Office De Tourisme.
- Premier Team Captain à 17h00 à l'Office De Tourisme ou en extérieur si la météo le permet. Le rendez vous est fixé devant l'Office De Tourisme.

28 Janvier

- 08h45 : Ouverture des remontées mécaniques.
- 10h15 : Premier Run de course à la côte 180 km/h.
Cut à l'issue de ce premier Run de course à 30 hommes S1 et 6 dames S1. Pas de Cut pour les SDH juniors.
- 12h00 : Deuxième Run de course.
Pas de Cut.
- 13h30 : Troisième Run de course.
Pas de Cut.
- 15h00 : team Captain meeting sur site dans la raquette d'arrivée.

29 Janvier

- 08h45 : Ouverture remontées mécaniques.
- 10h15 : Quatrième Run de course.
Pas de Cut.
- 12h00 : Cinquième Run de course.
Cut 20 hommes S1 et 4 filles S1
- 14h00 : team Captain meeting sur site dans la raquette d'arrivée.

30 Janvier

- 08h45 : Ouverture des remontées mécaniques.
- 10h15 : Demie finale.
Pas de Cut.
- 12h00 : Finale.
- 13h00 : Remise des prix dans la raquette d'arrivée.

COUPES DU MONDE 1 et 2 du 1^{er} au 3 Février 2022

1^{er} Février

- Accueil et remise des dossards selon protocole Covid-19 en vigueur à date à partir de 15h00 à l'Office De Tourisme.
- Premier Team Captain à 17h00 à l'Office De Tourisme ou en extérieur si la météo le permet. Le rendez vous est fixé devant l'Office De Tourisme.

2 Février

- 08h45 : Ouverture des remontées mécaniques.
- 10h15 : Premier Run de course à la côte 180 km/h.
Cut à l'issue de ce premier Run de course à 30 hommes S1 et 6 dames S1.
- 12h00 : Demie finale Coupe Du Monde 1
Pas de Cut.
- 13h30 : finale Coupe Du monde 1
Pas de Cut.
- 14H30 : remise des prix Coupe Du Monde 1 dans la raquette d'arrivée.
- 15h00 : team Captain meeting sur site dans la raquette d'arrivée.

3 Février

- Repartent les qualifiés de la veille à la demie finale de la coupe du monde 1.
- 08h45 : Ouverture des remontées mécaniques.
- 10h15 : Demie finale Coupe Du Monde 2
Pas de Cut.
Départ au niveau de la finale de la coupe du monde 1.
- 12h00 : Finale Coupe Du Monde 2.
- 13h00 : Remise des prix dans la raquette d'arrivée.

COMITE DE COURSE

- ✓ Directeur d'épreuve : **Philippe BILLY**
- ✓ Chef de piste : **Noël RIBET**
- ✓ Chef des secours : **SEM SEDEV - Cédric WELLEMS**
- ✓ Chef de chronométrage et résultats : **Mike BRUNNBERG**
- ✓ Secrétaire d'épreuve : **Office de tourisme**
- ✓ DT FIS : **Christer WEISS**

JURY DE COURSE

- ✓ DT FIS : **Christer WEISS**
- ✓ Directeur d'épreuve : **Philippe BILLY**
- ✓ Chef de piste : **Noël RIBET**
- ✓ Arbitre de course : **Marco COZZI**
- ✓ Assistant arbitre de course : **Lisa POWEL**

AUTRES INTERVENANTS

- ✓ Juge à l'arrivée : **Jean Lou BAR**
- ✓ Juge des Contrôles : **Jean-Lou BAR**
- ✓ Responsable Juge au départ : **Noël RIBET**
- ✓ Starters : **Noël Ribet**
- ✓ Speaker : **Francis LAFONTAINE - OT**
- ✓ Médecin urgentiste : **Pierre HERMANN - 04 92 46 54 05 / 06 08 75 75 74**

Organigramme Championnats Du Monde FIS de ski de vitesse

27 au 30 janvier 2022

COMITE DE COURSE

- ✓ Directeur d'épreuve : **Philippe BILLY**
- ✓ Chef de piste : **Noël RIBET**
- ✓ Chef des secours : **SEM SEDEV - Hervé WADIER** ou son représentant **Cédric WELLEMS**
- ✓ Chef de chronométrage et résultats : **Mike BRUNNBERG**
- ✓ Secrétaire d'épreuve : **Office de tourisme**
- ✓ DT FIS : **Christer WEISS**

JURY DE COURSE

- ✓ DT FIS: **Christer WEISS**
- ✓ Directeur d'épreuve : **Philippe BILLY**
- ✓ Chef de piste : **Noël RIBET**
- ✓ Arbitre de course : **Marco COZZI**
- ✓ Assistant arbitre de course : **Lisa POWEL**

AUTRES INTERVENANTS

- ✓ Juge à l'arrivée : **Jean Lou BAR**
- ✓ Juge des Contrôles : **Jean-Lou BAR**
- ✓ Responsable Juge au départ : **Noël RIBET**
- ✓ Starter : **Noël Ribet**
- ✓ Speaker : **Francis LAFONTAINE - OT**
- ✓ Médecin urgentiste : **Pierre HERMANN - 04 92 46 54 05 / 06 08 75 75 74**
- ✓

Co-Organisateurs et contacts

Sporting Ski Club VARS (SCCV)

Office De Tourisme VARS

SEM-SEDEV

Phone : + (33) 680 865 601

e-mail : speedskivars@gmail.com

Informations on web site : www.vars.com

Organigramme Coupes du monde FIS de ski de vitesse

1^{er} au 3 janvier 2022

COMITE DE COURSE

- ✓ Directeur d'épreuve : **Philippe BILLY**
- ✓ Chef de piste : **Noël RIBET**
- ✓ Chef des secours : **SEM SEDEV - Hervé WADIER** ou son représentant **Cédric WELLEMS**
- ✓ Chef de chronométrage et résultats : **Mike BRUNNBERG**
- ✓ Secrétaire d'épreuve : **Office de tourisme**
- ✓ DT FIS : **Christer WEISS.**

JURY DE COURSE

- ✓ DT FIS : **Christer WEISS**
- ✓ Directeur d'épreuve : **Philippe BILLY**
- ✓ Chef de piste : **Noël RIBET**
- ✓ Arbitre de course : **Marco COZZI**
- ✓ Assistant arbitre de course : **Lisa POWEL**

AUTRES INTERVENANTS

- ✓ Juge à l'arrivée : **Jean Lou BAR**
- ✓ Juge des Contrôles : **Jean-Lou BAR**
- ✓ Responsable Juge au départ : **Noël RIBET**
- ✓ Starter : **Noël Ribet**
- ✓ Speaker : **Francis LAFONTAINE - OT**
- ✓ Médecin urgentiste : **Pierre HERMANN** - 04 92 46 54 05 / 06 08 75 75 74

Co-Organisateurs et contacts

Sporting Ski Club VARS (SCCV)

Office De Tourisme VARS

SEM-SEDEV

Phone : + (33) 680 865 601

e-mail : speedskivars@gmail.com

Plan de secours
Championnats Du monde et Coupes Du monde FIS de ski de vitesse
Vars 27 Janvier au 3 Février 2022

- I. Organigramme (comité, jury, autres intervenants)

- II. Organisation des secours

- III. Matériel de secours

- IV. Schéma d'intervention

- V. Plan quadrillé pour intervention hélicoptérée

Plan de secours
Championnats Du Monde et Coupes Du Monde FIS de ski de vitesse
Vars du 27 Janvier au 3 Février 2022

I. Organigramme

COMITE DE COURSE

- ✓ Directeur d'épreuve : **Philippe BILLY**
- ✓ Chef de piste : **Noël RIBET**
- ✓ Chef des secours : **SEM SEDEV - Cédric WELLEMS**
- ✓ Chef de chronométrage et résultats : **Mike BRUNNBERG**
- ✓ Secrétaire d'épreuve : **Office de tourisme**
- ✓ DT FIS : **Christer WEISS**

JURY DE COURSE

- ✓ DT FIS : **Christer WEISS**
- ✓ Directeur d'épreuve : **Philippe BILLY**
- ✓ Chef de piste : **Noël RIBET**
- ✓ Arbitre de course : **Marco COZZI**
- ✓ Assistant arbitre de course : **Lisa POWEL**

AUTRES INTERVENANTS

- ✓ Juge à l'arrivée : **Jean Lou BAR**
- ✓ Juge des Contrôles : **Jean-Lou BAR**
- ✓ Responsable Juge au départ : **Noël RIBET**
- ✓ Starter : **Noël Ribet**
- ✓ Speaker : **Francis LAFONTAINE - OT**
- ✓ Médecin urgentiste : **Pierre HERMANN** - 04 92 46 54 05 / 06 08 75 75 74

Plan de secours
Championnats Du Monde et Coupes du monde
FIS de ski de vitesse
Vars du 27 Janvier au 3 Février 2022

II. Organisation des secours

- ✓ Les épreuves de championnats Du Monde et Coupes Du Monde de ski de vitesse disposeront d'une équipe de secours constituée de pisteurs secouristes de la Station de Vars. Ce personnel est diplômé et à jour de recyclage PSE1 et PSE2. La composition de cette équipe sera réalisée en fonction des plannings de travail et de congés des personnels.
Cette équipe de secours sera exclusivement destinée à la sécurité et aux secours de ladite épreuve. Elle sera présente sur le site de la compétition durant les entraînements et les runs de course.
Conformément aux textes en vigueur, l'équipe de secours sera constituée d'un nombre suffisant de secouristes pour effectuer les missions de secours et de relevages de blessés.
- ✓ Chaque pisteur-secouriste disposera d'un poste émetteur-récepteur portatif individuel, ainsi que le médecin urgentiste de la compétition. Ils disposeront d'une fréquence spécifique pour les secours (attribuée par le central secours en fonction des événements en cours sur le domaine). Le Directeur de course et responsable de la sécurité, et lui seul, disposera d'un poste émetteur-récepteur portatif en relation avec les équipes de secours et sera en contact avec le Chef de course.
- ✓ Toutes demandes de secours dans la zone de course et/ou ses abords, ne pourra être faites que sur la demande du Directeur de course et responsable de la sécurité, après arrêt de la compétition et/ou des entraînements. La zone dite de ravitaillement est exclue de cette consigne.
- ✓ Dès l'équipe de secours engagée, seul le Directeur de course et responsable de la sécurité peut déclarer la fin des opérations de secours et donner au Chef de course l'autorisation de reprendre la compétition. Durant le déroulement du secours, l'équipe d'intervention renseignera régulièrement le central secours de la station de Vars, en suivant la procédure en vigueur à la SEM/SEDEV.
- ✓ Le Directeur de course et responsable de la sécurité en accord avec le Médecin urgentiste de la station de Vars et/ou le C 15, est seul juge des moyens de secours à mettre en œuvre.

- ✓ L'hélicoptère du domaine de la Forêt Blanche, sera basé à l'altiport de Vars ou à défaut sur une DZ aux abords de la piste de ski de vitesse. L'hélicoptère continuera à effectuer les missions de secours conventionnelles sur le domaine de la forêt Blanche sachant que :
 - Le temps de vol sur le domaine ne doit pas excéder trois à quatre minutes
 - L'équipage de l'hélicoptère est en écoute permanente sur la fréquence secours de la station de Vars
 - Le lot de secours à bord de l'hélicoptère est constitué d'un treuil, d'un brancard type « Franco-Garda » pour permettre le treuillage d'une victime.
 - L'équipage de l'hélicoptère est constitué d'un pilote qualifié en montagne et mécanicien treuilliste, ils sont en mesure de réaliser un treuillage dès que la demande leur en est faite
 - En fonction des situations, seul le Directeur de course et le responsable des secours pourra décider du mode d'évacuation du blessé.

Plan de secours
Championnats DU monde et Coupes du monde FIS de ski de vitesse
Vars du 27 Janvier au 3 Février 2022

III. Matériels de secours

Pour réaliser les opérations de secours, le personnel disposera du matériel suivant :

Dotation individuelle :

- ✓ Un sac à dos type ABS
- ✓ Une trousse de premier secours
- ✓ Un D.V.A
- ✓ Une pelle de premier secours
- ✓ Une sonde à avalanche
- ✓ Chaque pisteur-secouriste sera équipé d'un cuissard.

Dotation collective :

- ✓ Un scooter exclusivement réservé aux secours + remorque
- ✓ Une attelle cervico-thoracique
- ✓ Un matelas coquille grande taille complet
- ✓ Un traîneau de secours conventionnel équipé d'une attelle de jambe
- ✓ Une mallette d'oxygénothérapie complète
- ✓ Un sac de secours type montagne

Médecin urgentiste en alerte au centre médical de Vars ou sur site au niveau de la cabane de chronométrage:

- ✓ Un sac médicalisé complet
- ✓ Matériel d'intubation
- ✓ Un ampoulier sédation anesthésie
- ✓ Un matériel de perfusion
- ✓ Un moniteur de surveillance avec scope, saturation O², pression non invasive, ECG, température centrale

Plan de secours
Championnats Du Monde et Coupes du monde FIS de ski de vitesse
Vars du 27 Janvier au 3 Février 2022

IV. Schéma d'intervention

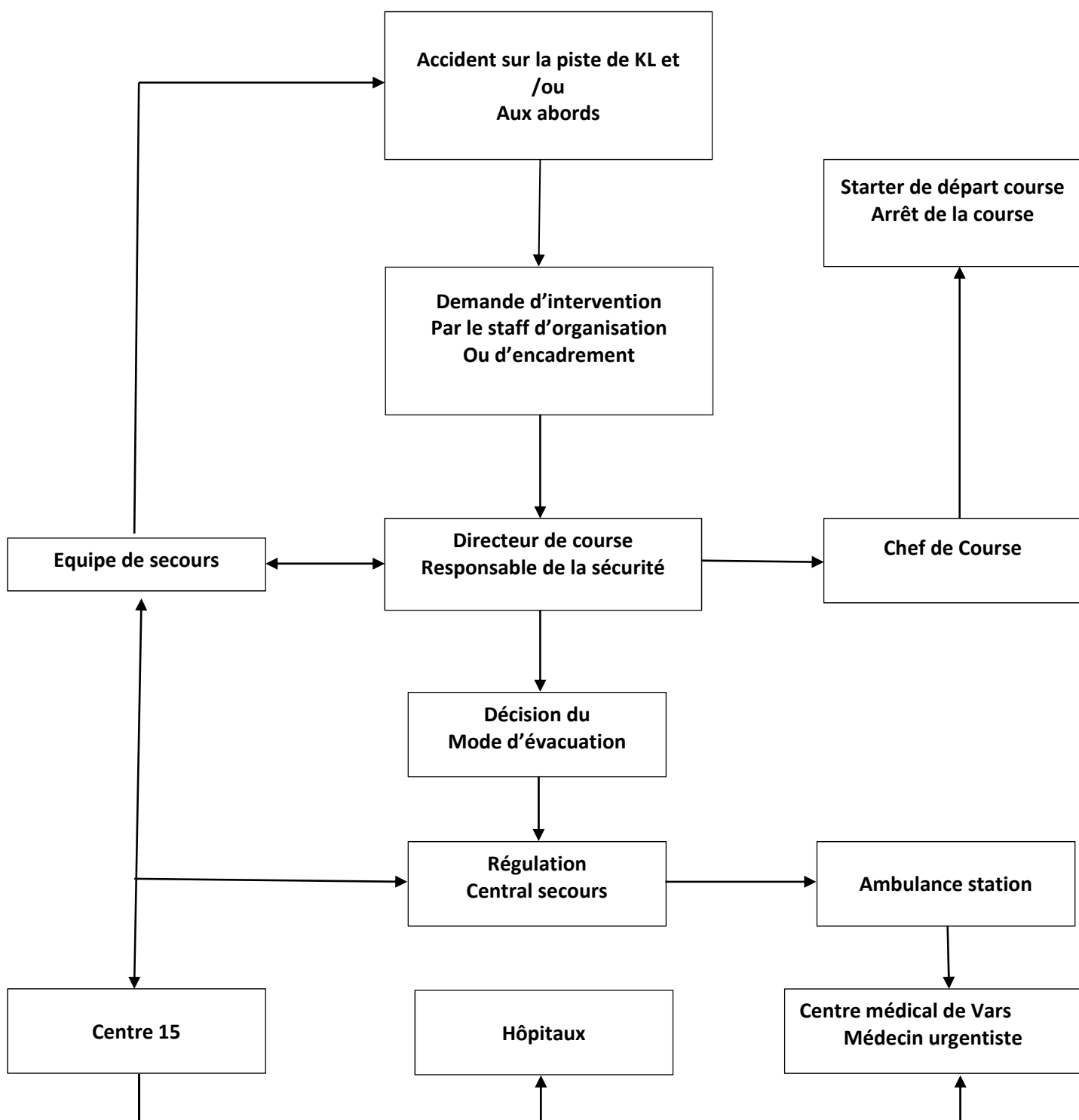

World Championships and World Cups

VARs 2021

January 27th till February 3rd

th

Invitation and Event Schedules

Co-Organizers and contacts

Sporting Ski Club VARs (SCCV)

Office De Tourisme VARs

SEM-SEDEV

Phone : + (33) 680 865 601

e-mail : speedskivars@gmail.com

Informations on web site : www.vars.com

-

WORD CHAMPIONSHIPS January 27th till 30th

January 27th

- Welcome and bib delivery according to the update protocol since 02.00pm at the Tourism Office
- First Team Captain Meeting at 05.00pm at the Tourism Office or outside if the forecast permits it. Appointment outside, in front of the Tourism Office.

January 28th

- **08.45 am:** Opening time of the lifts
- **10.15 am:** 1st run : 180km/h height
Cut after this first race run 30 men S1/ 6 women S1. No cut for S2J
- **12.00 am / noon:** 2nd run
No cut
- **1.00 pm:** 3rd run
No cut
- **03 00 pm** Team captain meeting in the finish area

January 29th

- **08.45:** opening time of the lifts
- **10.15 am:** 4th run
no cut
- **12.00 am /noon :** 5th run
Cut: 20 S1 Men ; 4 S1 women
- **02.00 pm :** Team captain meeting in the finish area

January 30th

- 08.45 am: opening time of the lifts
- 10.15 am: semi-final WSC
No cut
- 12.00am/ noon: Final WSC
- 01.00pm : Prize Ceremony in the finish area

World cups 1 & 2

February 1st till 3rd

February 1st :

- Welcome and bib delivery according to the update protocol since 03.00pm at the tourism Office
- First Team captain meeting at 05.00pm at the tourism office or outside if the forecast permits it. Appointment outside in front of the Tourism Office.
-

February 2nd :

- 08.45 am : opening time of the lifts
- 10.15 am : 1st run 180km/h Height
Cuts after this 1st run: 30 S1 Men , 6 S1 Women .
- 12.00am /noon : Semi final WC 1
No cut
- 01.30pm : Final WC 1
No cut
- 02.30pm : prize ceremony in the finish area.
- 03.30pm : Team Captain Meeting in the finish area

February 3rd

- 08.45: opening time of the lifts
- 10.15 am : semi-final WC 2
No cut
Starting only WC 1 finalist.
Start eight at WC1 final.
- 12.00 am /noon : Final WC 2
- 01.00pm : prize ceremony In the finish area